Made in Italy

24/11/2026 Rev. 10/2024

Lyss Mini 1.0, код: LM100001ZH

Прожекторы для внешнего освещения

kg 0,18 IP65 IK07

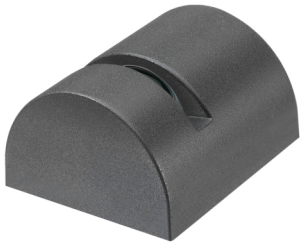

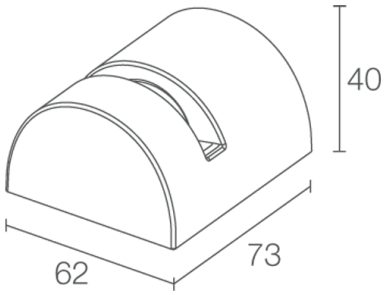

ОПИСАНИЕ

прожектор для уличного освещения; крепление на поверхность (подоконник, арка, угол); Потребляемая мощность: 3W; Питание: 24Vdc; Восходящий поток: 246 lm (3000K); Общий световой поток прибора: 67 lm (3000K, 8°x160°); 1 мощный свтодиод, 50000h L95 B10 (Тп 25°); Цвет светодиодов: синий; Оптики: прозрачная 8°x160°: оптическая система, состоящая из прозрачной линзы TIR в сочетании с экранирующим элементом для получения чистого светового излучения без аберраций; Материал, из которго изготовлен корпус: корпус изготовлен из рассеивающего технополимера с уровнем теплопроводности нержавеющей стали и высокой устойчивостью к ударам, низким температурам и коррозии в неблагоприятной среде (солевой). Защитное покрытие ABS; Отделка: отделочное покрытие цвета антрацит, полученное посредством нанесения краски высокой прочности для обеспечения устойчивости к коррозии, превышающей 2000 часов в условиях соляной камеры; Отделка RAL по запросу; блок питания не входит; в комплекте 1,5 м неопренового кабеля 05RN-F 2x0,35 Ø4,6 мм; Степень защиты: IP65; Степень прочности: IK07; Системы защиты: IPS (Intelligent Protection System) защищает осветительные приборы от попадания воды вследствие допуска ошибок при подсоединении кабелей к внешним и подводным установкам.
Эта инновация, запатентованная компанией L&L гарантирует защиту прибора от перемены полярности, hotplug и перенапряжения, которые могут возникнуть вследствие возникновения неполадок в системе электропитания; Рабочая температура: -20°C — +45°C; Фотобиологическая безопасность: фотобиологическая безопасность: группа риска 1 секунда EN 62471:2006; Класс изоляции: класс III; Вес: 180 г; Габариты: 73x62x40 mm; Класс энергопотребления: F (источник света) в соотношениями с положениями ЕС 2019/2015; Комплектующие: WD0800H Угловое основание - антрацит; принят по итогам тестирования после окончательной сборки E.O.L.(End Of Line test): проведено эксплуатационное испытание и осуществлена проверка электрических параметров потребления

Состояние: Доступен

ЭЛЕКТРИЧЕСКИЕ ХАРАКТЕРИСТИКИ	
Потребляемая мощность	3W
Питание	24Vdc
Блок питания	блок питания не входит
СВЕТОТЕХНИЧЕСКИЕ ХАРАКТЕРИСТИКИ	
Количество и тип светодиодов	1 мощный свтодиод
Средний срок эксплуатации светодиода	50000h L95 B10 (Tп 25°)
Цвет светодиодов	синий
Оптики	прозрачная 8°x160°
Восходящий поток	246 lm (3000K)
Общий световой поток прибора	67 lm (3000K, 8°x160°)
МЕХАНИЧЕСКИЕ ХАРАКТЕРИСТИКИ	
Габариты	73x62x40 mm
Вес	180 г
Отделка	антрацит
Крепление	крепление с помощью болтов и дюбелей
Материал, из которго изготовлен корпус	корпус из теплопроводного технополимера
ОБЩИЕ ХАРАКТЕРИСТИКИ	
Степень защиты	IP65
Рабочая температура	-20°C — +45°C
Степень прочности	IK07
Класс энергопотребления	F (источник света) в соотношениями с положениями EC 2019/2015
Класс изоляции	класс III
Подходит для пешеходных зон	нет
Проезжая часть	нет
Кабель питания	в комплекте 1,5 м неопренового кабеля 05RN-F 2x0,35 Ø4,6 мм
Системы защиты	IPS (Intelligent Protection System)
Фотобиологическая безопасность	фотобиологическая безопасность: группа риска 1 секунда EN 62471:2006

ФОТОМЕТРИЧЕСКИЕ ДАННЫЕ

Z – 8°x160°

H (m)	∅ (m)	Lux max (3000K) 3W	cd/Klm max 3317
1.00	0.13	221	
2.00	0.27	55	
3.00	0.40	25	
4.00	0.53	14	
5.00	0.67	9	

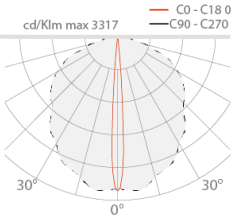

КОМПЛЕКТУЮЩИЕ

Другое

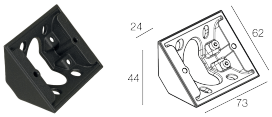

WD0800H
Угловое основание - антрацит

Информация, содержащаяся в этом документе может быть изменена в любое время, без предварительного уведомления и освобождает компанию L&L Luce&Light srl от несения какой-либо, даже косвенной, ответственности.