Made in Italy

01/05/2024 Rev. 29

River 2.0, code: RV20105MV

Profilés linéaires d'extérieur

kg 2000 - kN 20 kg 5,65 IP67 IK09 IPS PID T max 45°C

F

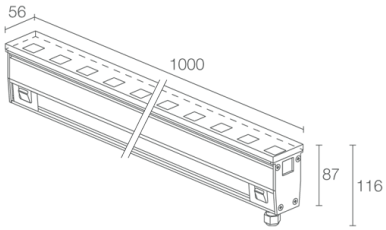

DESCRIPTION

profilé linéaire d'extérieur; carrossable jusqu'à 2000 kg; à encastrer (mur, sol); Puissance absorbée: 40W; Alimentation: 230Vac; Flux de la source: 2900 lm (3000K); Flux sortant du luminaire: 2100 lm (3000K, 30°); 20 power LED, 1/4 ANSI BIN, 50000h L90 B10 (AT 25°); Couleur LED: 3000K; Optiques: 30°; IRC Indice de Rendu des Couleurs: 80; Matériau corps: corps en aluminium anodisé; Matériau visière: verre trempé transparent; boîtier d'alimentation intégré; câble en néoprène de 1,5 m inclus, H07RN-F 3x1,0 Ø9,3 mm; Indice de protection: IP67; Indice de résistance: IK09; versions DALI, 0/1-10V et avec câble entrée-sortie disponibles sur demande, version avec gestion Casambi, contrôlable via l'application Casambi, disponible sur demande; Systèmes de protection: IPS (Intelligent Protection System) protège les appareils d'éclairage contre les infiltrations d'eau qui peuvent se vérifier en cas d'erreurs de jonction entre les câbles dans des applications à l'extérieur et en immersion. Cette innovation brevetée par L&L garantit également une protection électrique contre l'inversion de polarité, branchement sous tension, ESD et des surtensions, qui peuvent se vérifier en cas de mauvais fonctionnement de l'installation électrique; PID (Protective Impedance Device) protège les appareils d'éclairage contre les phénomènes de nature électrique externes à l'installation, tels que des accumulations de charges électrostatiques ou phénomènes d'impulsion, provenant de la ligne électrique. En général, des événements à faible densité énergétique; Température de fonctionnement: -20°C — +45°C; Température maximale appareil: 45°C (AT 25°C); Essai au fil incandescent: 960°; Sécurité photobiologique: sécurité photobiologique: groupe de risque 1 selon EN 62471:2006; Classe d'isolement: classe I; Poids: 5650 g; Dimensions: 1000x56x116 mm; Classe d'efficacité énergétique: F (source lumineuse) conformément à l'UE 2019/2015; Accessoires: WC6100 Boîtier d'encastrement - 1003 mm, WN6005 Kit d'alignement pour boîtiers d'encastrement; testé et approuvé par E.O.L. test (End Of Line test, test de fin de ligne) avec essai de fonctionnement et vérification des paramètres électriques d'absorption

État: Bientôt déréférencé

CARACTÉRISTIQUES ÉLECTRIQUES	
Puissance absorbée	40W
Alimentation	230Vac
Boîtier d'alimentation	boîtier d'alimentation intégré
CARACTÉRISTIQUES D'ÉCLAIRAGE	
Nombre et type de LED	20 power LED
Durée moyenne LED	50000h L90 B10 (AT 25°)
Couleur LED	3000K
IRC Indice de Rendu des Couleurs	80
Binning	1/4 ANSI BIN
Optiques	30°
Flux de la source	2900 lm (3000K)
Flux sortant du luminaire	2100 lm (3000K, 30°)
CARACTÉRISTIQUES MÉCANIQUES	
Dimensions	1000x56x116 mm
Poids	5650 g
Fixation	avec boîtier d'encastrement
Matériau corps	corps en aluminium anodisé
Matériau visière	verre trempé transparent
CARACTÉRISTIQUES GÉNÉRALES	
Indice de protection	IP67
Température de fonctionnement	-20°C — +45°C
Indice de résistance	IK09
Classe d'efficacité énergétique	F (source lumineuse) conformément à l'UE 2019/2015
Essai au fil incandescent	960°
Température maximale appareil	45°C (AT 25°C)
Classe d'isolement	classe I
Praticable à pieds	oui
Carrossable	jusqu'à 2000 kg
Câbles d'alimentation	câble en néoprène de 1,5 m inclus, H07RN-F 3x1,0 Ø9,3 mm
Systèmes de protection	IPS (Intelligent Protection System); PID (Protective Impedance Device)
Sécurité photobiologique	sécurité photobiologique: groupe de risque 1 selon EN 62471:2006
Remarques	versions DALI, 0/1-10V et avec câble entrée-sortie disponibles sur demande, version avec gestion Casambi, contrôlable via l'application Casambi, disponible sur demande

DONNÉES PHOTOMÉTRIQUES

M - 30°

H (m)	∅ (m)	Lux max (3000K) 40W
1.00	0.53	5620
2.00	1.07	1405
3.00	1.60	624
4.00	2.13	351
5.00	2.67	225

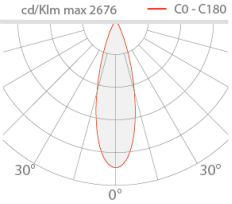

ACCESSOIRES

Pour l'installation

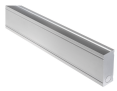

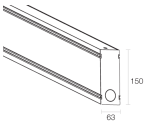

WC6100
Boîtier d'encastrement - 1003 mm

Autre

WN6005
Kit d'alignement pour boîtiers d'encastrement

Les informations contenues dans ce document peuvent être modifiées à tout moment sans préavis et n'impliquent aucune obligation, même implicite, de L&L Luce&Light srl