Made in Italy

25/11/2026 Rev. 36

## Ginko 2.5, Artikelnummer: GN250010005R9H

Strahler für den Außenbereich

kg 0,57 IP66 IK07



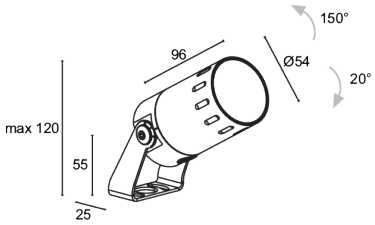


### BESCHREIBUNG

Strahler für den Außenbereich; an Oberfläche (Decke, Wand, Boden, Spieß); Leistungsaufnahme: 7W; Stromversorgung: 24Vdc; Lichtstrom Lichtquelle: 583 lm (3000K); Leuchtenlichtstrom: 86 lm (3000K, Light Shaper); 1 COB-LED, 2 Step-MacAdam, 61000h L80 B10 (Ta 25°C); LED-Farbe: 3000K; Optiken: Light Shaper: Optiksystem bestehend aus Mehrfachlinsen mit Schärfeneinstellung und Schiebereglern zur Einstellung der Projektionsform (von rund bis unregelmäßige Vierecke); CRI Farbwiedergabeindex: >90; Material Leuchtenkörper: Leuchtenkörper aus ANTICORODAL Aluminiumlegierung 6082 mit geringem Kupfergehalt für eine hervorragende Korrosionsbeständigkeit, durch CNC-Drehen aus einem Stück gefertigt. Einstellring mit in Siebdruck aufgedruckter Gradskala, hergestellt aus ANTICORODAL-Aluminiumlegierung 6082, sandgestrahlt und elektrolytisch schwarz eingefärbt. Bügel aus Edelstahl AISI 316L, trommelgeschliffen und lackiert; Oberflächenausführungen: Oberflächenausführung Farbe anthrazit: Vorbehandlung des Materials durch nanokeramische Konversionsbeschichtung und doppelte Pulverbeschichtung zuerst mit Epoxid-Pulverlack und anschließend mit Polyester-Pulverlack sorgen für eine Korrosionsbeständigkeit von über 1500h im Salzsprühnebeltest. Die verwendeten Lacke erfüllen die Qualicoat-Vorschriften (Standard der Automobilindustrie); Auf Wunsch RAL-Finish; Material Leuchtenschirm: extraklares transparentes Hartglas, Stärke 4 mm, besonders kratz- und stoßfest, mit hoher Lichtdurchlässigkeit, stellt eine einheitliche Farbwiedergabe sicher. Randseitig grauer Siebdruck in RAL 7015, emailliert; Netzteil nicht inbegriffen; Schutzart: IP66; Stoßfestigkeitsgrad: IK07; Auf Wunsch in der Ausführung mit Bügel in Sonderhöhen erhältlich; Betriebstemperatur: -20°C — +50°C; Glow Wire Test: 960°C; Photobiologische Sicherheit: konform mit IEC TR 62778:2014; Isolationsklasse: Schutzklasse III; Gewicht: 570 g; Abmessungen: Ø54x116x82 mm; Energieeffizienzklasse: F (Lichtquelle) gemäß EU 2019/2015; Zubehör: WB8012H Standard-Blendring - anthrazit, WB8022H Asymmetrischer Blendring - anthrazit, WF3301 Kabelschutzschlauch - 15 cm, WP0300 Erdspieß, WP1004 Befestigungsriemen - 5 m, WP1006H Erdspieß zur Bodenmontage - h 500 mm - anthrazit, WP1007H Erdspieß zur Bodenmontage - h 800 mm - anthrazit; nach Funktionsprüfung und Kontrolle der elektrischen Kennwerte zur Leistungsaufnahme durch End-of-Line (EOL)-Tests überprüft und freigegeben

Status: Verfügbar

| | |
|---|---|
| **ELEKTROTECHNISCHE EIGENSCHAFTEN** | |
| Leistungsaufnahme | 7W |
| Stromversorgung | 24Vdc |
| Netzteil | Netzteil nicht inbegriffen |
| **LICHTTECHNISCHE EIGENSCHAFTEN** | |
| LED-Anzahl und Art | 1 COB-LED |
| Durchschnittliche LED-Dauer | 61000h L80 B10 (Ta 25°C) |
| LED-Farbe | 3000K |
| CRI Farbwiedergabeindex | >90 |
| Binning | 2 Step-MacAdam |
| Optiken | Light Shaper |
| Lichtstrom Lichtquelle | 583 lm (3000K) |
| Leuchtenlichtstrom | 86 lm (3000K, Light Shaper) |
| **MECHANISCHE EIGENSCHAFTEN** | |
| Abmessungen | Ø54x116x82 mm |
| Gewicht | 570 g |
| Oberflächenausführungen | anthrazit |
| Befestigung | mit Bügel, Schrauben und Dübeln |
| Material Leuchtenkörper | Körper aus Anticorodal-Aluminium, Bügel aus Edelstahl AISI 316L |
| Material Leuchtenschirm | extraklares transparentes Hartglas mit grauem Siebdruck |
| **ALLGEMEINE EIGENSCHAFTEN** | |
| Schutzart | IP66 |
| Betriebstemperatur | -20°C — +50°C |
| Stoßfestigkeitsgrad | IK07 |
| Energieeffizienzklasse | F (Lichtquelle) gemäß EU 2019/2015 |
| Glow Wire Test | 960°C |
| Isolationsklasse | Schutzklasse III |
| Begehbar | nein |
| Befahrbar | nein |
| Photobiologische Sicherheit | konform mit IEC TR 62778:2014 |
| Bemerkungen | Auf Wunsch in der Ausführung mit Bügel in Sonderhöhen erhältlich |

## PHOTOMETRISCHE DATEN

R9 - 53°

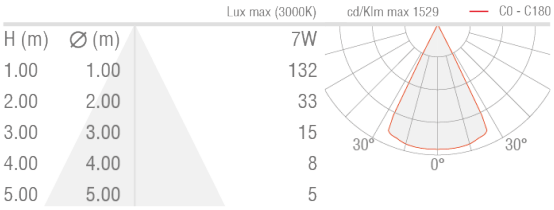


## ZUBEHÖR

### Installationszubehör



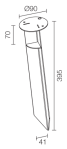


WP0300
Erdspieß



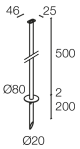


WP1006H
Erdspieß zur Bodenmontage - h 500 mm - anthrazit



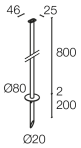


WP1007H
Erdspieß zur Bodenmontage - h 800 mm - anthrazit

### Blendschutz



WB8012H
Standard-Blendring - anthrazit

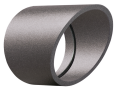

WB8022H
Asymmetrischer Blendring - anthrazit

### Sonstiges



WF3301



WP1004

Kabelschutzschlauch - 15 cm
Gemeinsam mit der Leuchte zu bestellen

Befestigungsriemen - 5 m

Die in diesem Dokument enthaltenen Informationen können jederzeit und ohne Vorankündigung geändert werden und stellen keinesfalls, nicht einmal implizit, die Übernahme einer Verpflichtung seitens L&L Luce&Light srl dar.