ТЕХНИЧЕСКИЙ ПАСПОРТ

Made in Italy

04/06/2024 Rev. 30

River 2.1, код: RV2110FV1V

Линейные профили для внешнего освещения

kg 2000 - kN 20 kg 5,65 IP67 IK09 IPS PID T max 45°C

F

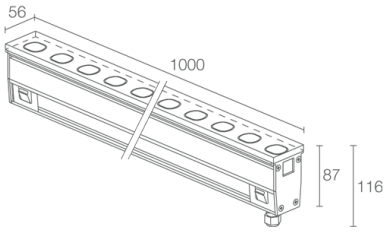

ОПИСАНИЕ

линейный профиль для уличного освещения; пригоден для пешеходной и проезжей зон при нагрузке до 2000 kg; встраиваемый (стена, пол); Потребляемая мощность: 40W; Питание: 230Vac; Восходящий поток: 2900 lm (3000K); Общий световой поток прибора: 2098 lm (3000K); 20 мощных светодиода, 1/4 ANSI BIN, 50000h L90 B10 (Тп 25°); Цвет светодиодов: 2700K; Оптики: wall washer; CRI Индекс цветопередачи: 80; Материал, из которго изготовлен корпус: корпус из анодированного алюминия; Материал, из которого изготовлен рассеиватель: экран из прозрачного закалённого стекла; блок питания встроен; в комплекте 1,5 м неопренового кабеля H07RN-F 3x1,0 Ø9,3 мм; Степень защиты: IP67; Степень прочности: IK09; по запросу доступна версия DALI, 0/1-10V и с подключением "ввод-вывод", по запросу предоставляется совместимая с приложением Casambi версия прибора, контролируемая посредством приложения Casambi; Системы защиты: IPS (Intelligent Protection System) защищает осветительные приборы от попадания воды вследствие допуска ошибок при подсоединении кабелей к внешним и подводным установкам.
Эта инновация, запатентованная компанией L&L гарантирует защиту прибора от перемены полярности, hotplug и перенапряжения, которые могут возникнуть вследствие возникновения неполадок в системе электропитания; PID (Protective Impedance Device) защищает осветительные приборы от внешних явлений электрического происхождения, таких как накопление электростатических зарядов или явления, связанные с импульсными сигналами, исходящими от электрической линии. В общем, устройство обеспечивает защиту от всех повреждений, связанных с низкой энергоёмкостью; Рабочая температура: -20°C — +45°C; Максимальная температура прибора: 45°C (Тп 25°C); Glow wire test: 960°; Фотобиологическая безопасность: фотобиологическая безопасность: группа риска 1 секунда EN 62471:2006; Класс изоляции: класс I; Вес: 5650 г; Габариты: 1000x56x116 mm; Класс энергопотребления: F (источник света) в соотношениями с положениями ЕС 2019/2015; Комплектующие: WC6100 Монтажный короб - 1003 mm, WN6005 набор для выравнивания монтажных коробов; принят по итогам тестирования после окончательной сборки E.O.L.(End Of Line test): проведено эксплуатационное испытание и осуществлена проверка электрических параметров потребления

Состояние: Количество ограничено

ЭЛЕКТРИЧЕСКИЕ ХАРАКТЕРИСТИКИ	
Потребляемая мощность	40W
Питание	230Vac
Блок питания	блок питания встроен
СВЕТОТЕХНИЧЕСКИЕ ХАРАКТЕРИСТИКИ	
Количество и тип светодиодов	20 мощных светодиода
Средний срок эксплуатации светодиода	50000h L90 B10 (Тп 25°)
Цвет светодиодов	2700K
CRI Индекс цветопередачи	80
Биннинг	1/4 ANSI BIN
Оптики	wall washer
Восходящий поток	2900 lm (3000K)
Общий световой поток прибора	2098 lm (3000K)
МЕХАНИЧЕСКИЕ ХАРАКТЕРИСТИКИ	
Габариты	1000x56x116 mm
Вес	5650 г
Крепление	установка с помощью монтажного короба
Материал, из которго изготовлен корпус	корпус из анодированного алюминия
Материал, из которого изготовлен рассеиватель	экран из прозрачного темперированного стекла
ОБЩИЕ ХАРАКТЕРИСТИКИ	
Степень защиты	IP67
Рабочая температура	-20°C — +45°C
Степень прочности	IK09
Класс энергопотребления	F (источник света) в соотношениями с положениями EC 2019/2015
Glow wire test	960°
Максимальная температура прибора	45°C (Тп 25°C)
Класс изоляции	класс I
Подходит для пешеходных зон	да
Проезжая часть	До 2000 kg
Кабель питания	в комплекте 1,5 м неопренового кабеля H07RN-F 3x1,0 Ø9,3 мм
Системы защиты	IPS (Intelligent Protection System); PID (Protective Impedance Device)
Фотобиологическая безопасность	фотобиологическая безопасность: группа риска 1 секунда EN 62471:2006
Примечания	по запросу доступна версия DALI, 0/1-10V и с подключением "ввод-вывод", по запросу предоставляется совместимая с приложением Casambi версия прибора, контролируемая посредством приложения Casambi

ФОТОМЕТРИЧЕСКИЕ ДАННЫЕ

V1 – Wall Washer

H (m)	∅ (m)	∅ (m)	Lux max (3000K) 40W
2.00	6.34	2.85	308
4.00	12.69	5.71	77
6.00	19.03	8.56	34
8.00	25.38	11.42	19
10.00	31.72	14.27	12

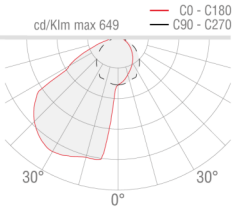

КОМПЛЕКТУЮЩИЕ

Комплектующие для установки

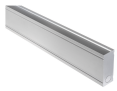

WC6100
Монтажный короб - 1003 mm

Другое

WN6005
набор для выравнивания монтажных коробов

Информация, содержащаяся в этом документе может быть изменена в любое время, без предварительного уведомления и освобождает компанию L&L Luce&Light srl от несения какой-либо, даже косвенной, ответственности.